

COMUNE DI GENONI
Provincia di Oristano
PIANO PARTICOLAREGGIATO DEL CENTRO STORICO IN ADEGUAMENTO AL P.P.R.

SCHEDE DI INDAGINE E DI PROGETTO SUL PATRIMONIO EDILIZIO	COMPARTO n 6A	CATASTALE Fgl.15 mapp.203	Unità edilizia n N6-3	Via Costantino Magno civ.2	Proprietario: Pitzalis Pierino
--	--------------------------	--	----------------------------------	----------------------------------	-----------------------------------

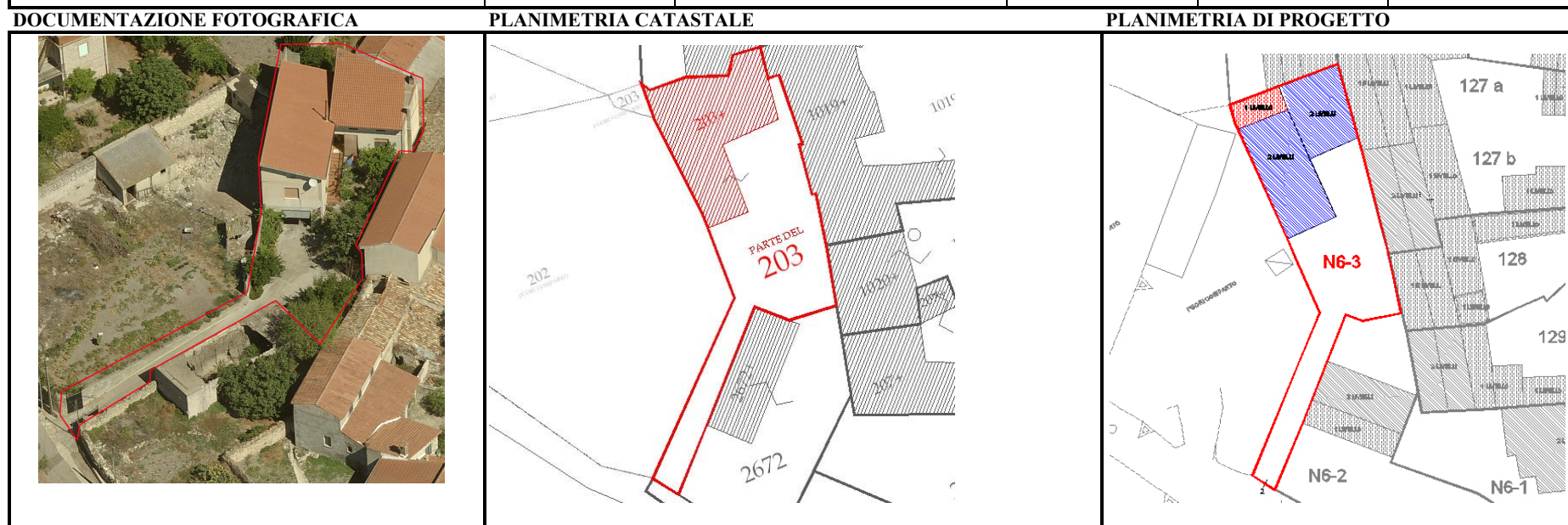

SCHEDE DI INDAGINE

DATI GENERALI			DOTAZIONI				CONDIZIONI STATICHE			CONDIZIONI IGIENICHE				ANNO DI COSTRUZIONE
n° residenti	destinazione (1)	unità abitative	acqua di rete (2)	energia elettrica (2)	bagno (2)	garage (2)	murature esterne (3)	coperture (3)	finiture, intonaci (3)	umidità da copertura (3)	umidità da pareti (3)	umidità da fondazioni (3)	areazione (3)	
	a		si	si	si	no	c	a	a		c	c	a	

(1) a=residenziale; b=commerciale, c=servizi; d=deposito/garage; e= artigianale; f=altro
(2) si/no
(3) a=buone; b= medie; c=precarie

DATI URBANISTICI

Superficie lotto	mq	410,00
Superficie coperta	mq	174,00
Numero piani		1-2
Volume attuale	mc	1073,10
if attuale	mc/mq	2,62
ic attuale	mc/mq	0,42
Demolizioni	mc	0,00
Superficie di ampliamento	mq	0,00
Volume di ampliamento	mc	1073,10
Superficie coperta di progetto	mq	174,00
if progetto	mc/mq	2,62
ic progetto	mc/mq	0,42

TIPI DI INTERVENTO TECNICI-ESTETICI

1	Consolidamento statico	
2	Ristrutturazione	X
3	Eliminazione superfetazioni	
4	Manutenzione ordinaria	X
5	Manutenzione straordinaria	X
6	Restauro conservativo	
7	Ampliamento	
8	Conservazione elementi architettonici originali	
9	Fabbricato censito ex L.R. 4/2009	

PRESCRIZIONI SPECIFICHE

PARTICOLARI DA RIPRISTINARE, ELIMINARE O MIMETIZZARE

A - FINITURE FACCIATE E MURI PERIMETRALI- Ripristinare o eliminare

A1	Ripristino intonaci tradizionali	
A2	Eliminare intonaci plastici	
A3	Eliminare rivestimenti da pareti e/o zoccoli	
A4	Eliminare intonaco non tradizionale pareti e/o zoccoli	
A5	Ripristino murature faccia a vista	
A6	Intonac. muri o cordoli in cemento o blocchetti non in	
A7	Eseguire tinteg. corrispondente all'abaco allegato	X
A8	Muri di recinzione e recinzioni secondo abaco	X

C-GRADINI-eliminare e sostituire con elementi tradiziona

C1	Gradini con rivestimenti non tradizionali	
C2	Gradini su spazio pubblico	

E-CANALI DI GRONDA E PLUVIALI-eliminare e sostituire con elementi tradiziona

E1	Canale di gronda con sagoma non tradizionale	
E2	Canale di gronda in pvc e/o lamiera	
E3	Pluviale in pvc e/o lamiera	

F - COPERTURE- Eliminare e sostituire con elementi tradiziona

F1	Coperture in eternit	
F2	Tetto con aggetto non tradizionale	
F3	Tetto con tegole non tradizionali	
F4	Copertura piana o altro tetto	

B - SERRAMENTI - Eliminare e sostituire con elementi tradiziona

B1	Serramenti in alluminio-pvc-metallo	
B2	Serramenti in legno ma difformi dal tradizionale	
B3	Saracinesca in alluminio-pvc-metallo	
B4	Avvolgibili in alluminio-pvc-metallo	X
B5	Portelloni e/o persine verso spazi pubblici sotto 4,50m	
B6	Cancelli in alluminio-pvc-metallo	X
B7	Inferriate difformi da abaco	

D-AGGETTI - Eliminare e sostituire con elementi tradiziona

D1	Balconi con sbalzi fuori norma o ricadenti su area pubblica con altezze all'intradosso inferiori a 4,50m	
D2	Parapetti non corrispondenti a quelli tradizionali	
D3	Modanature estranee a quelle tradizionali	
D4	Stipiti e architravi con rivestimenti non tradizionali	
D5	Soglie e davanzali con rivestimenti non tradizionali	
D6	Pensiline	

G-COMPLEMENTI- Eliminare o mitigare

G1	cavi elettrici o tubazioni esterni	
G2	Pompe di calore	
G3	Antenne	
G4	Scaldabagni e caldaie	
G5	Insegne caricate nei colori e/o di forme e dimensioni	
G6	Spazi pubblicitari	

NOTE

SCHEDA DI INDAGINE E DI PROGETTO SUL PATRIMONIO EDILIZIO	COMPARTO n 6A	CATASTALE Fgl.15 mapp.203	Unità edilizia n N6-3	Via Costantino Magno civ.2	Proprietario: Pitzalis Pierino
---	-------------------------	--	---------------------------------	----------------------------------	-----------------------------------

DOCUMENTAZIONE FOTOGRAFICA



DOCUMENTAZIONE FOTOGRAFICA

